



AYUDA ECONÓMICA MUTUAL



INTERNET



TELEVISIÓN POR CABLE



LOTEO Y VIVIENDAS



SALUD



MULTIESPACIO DE BELLEZA



ÓPTICA Y CONTACTOLOGÍA



MEDICAMENTOS



SEGUROS



SEPELIO



SUBSIDIOS



TURISMO SOCIAL



CANAL DE TV C20



GESTIÓN DE CALIDAD



EDUCACIÓN



RECREACIÓN Y DEPORTES



SERVICIOS ESPECIALES



AUTOSERVICIO COOPERATIVO



PRODUCCIÓN



SINDICATO DE TRABAJADORES



INVESTIGACIÓN ECONOMÍA SOCIAL



GESTA

GRUPO DE EMPRESAS SOCIALES DE TRABAJO ASOCIADO



GESTA

GRUPO DE EMPRESAS SOCIALES
DE TRABAJO ASOCIADO

GESTA, fue creada el 29 de abril de 2009 y tiene como misión asociar el trabajo de cada una de las instituciones que han nacido con el impulso de la Asociación Mutual Mercantil Argentina (AMMA).

Es una agrupación de empresas sociales, sin fines comerciales, que propicia la integración y desarrollo de sus miembros, el resguardo de la historia, valores y doctrina que sustenta a cada una de ellas y el aporte de ideas y proyectos sobre servicios sociales,

capacitación profesional, control de calidad, auditoría y fiscalización institucional.

Tiene por objeto ayudar a incrementar las prestaciones de salud, educación, turismo, comunicación, vivienda, deportes y recreación, provisión de medicamentos, artículos de ópticas, contactología, ortopedia, perfumería y otros servicios y producciones que demanden los asociados de las entidades miembro.

GESTA nuclea a entidades que promueven y fomentan la economía social con un trabajo interdisciplinario e integrado a proyectos destinados a más de 50.000 asociados, creando y sosteniendo numerosas fuentes de trabajo e inversiones de gran impacto social.



🏠 Lisandro de la Torre 32 (5900) Villa María (Cba.)

☎ 0353 - 4535721 | ✉ info@gesta.org.ar

🌐 www.gesta.org.ar | 📍 Grupo Gesta



**CON LOS
MEJORES
SERVICIOS
SIEMPRE**

La Asociación Mercantil Argentina, AMMA, es la entidad pionera de GESTA.

Nacida el 9 de Septiembre de 1981, es una empresa social de característica solidaria que a través del Plan Mi Mutual pone al alcance de los asociados el acceso a múltiples servicios sociales que garanticen la cobertura que una familia requiere a diario.

Ofrece a los asociados: Internet, TV, Loteo y Viviendas, Turismo Social, Subsidios, Ayuda Económica, Sepelio, Seguros y Salud.



🏠 Lisandro de la Torre 72 (5900) Villa María (Cba.)
☎ (0353) 4536868 | 4527971 | ✉ info@amma.org.ar
🌐 www.amma.org.ar | 📱 MiMutualAMMA



Obra Social de los Trabajadores Asociados
a la Asociación Mutual Mercantil Argentina
RNOS 0-0270-9

**LA OBRA
SOCIAL
DE TODOS**

La Obra Social de los Trabajadores Asociados a la Asociación Mutual Mercantil Argentina, OSTAMMA, cobró vida el 1 de diciembre de 2004.

Es la única Obra Social del país que además de asegurar la salud de sus afiliados, le brinda beneficios exclusivos de las entidades que conforman GESTA.

- Centros médicos altamente equipados
- Cobertura de excelencia
- Amplia red de prestadores



🏠 Catamarca 1173 | ☎ 0353-4536925
🏠 Afiliaciones: Catamarca 1110 | ☎ 0353 - 4524142
(5900) Villa María (Cba.)
✉ info@ostamma.org.ar | 🌐 www.ostamma.org.ar
📍 Ostamma

Mutual Oñativia



Desde el 9 de septiembre de 2008 MUTUAL OÑATIVIA, provee a sus asociados medicamentos genéricos y de marca, artículos de perfumería y anexos a excelentes precios gracias a los importantes beneficios que brinda.

La Mutual cuenta con una droguería propia y farmacias en Bell Ville, Córdoba, Cosquín, Cruz del Eje, La Carlota, Río Cuarto, Río Tercero, Sampacho, Tío Pujio y Villa María.

Además brinda variados productos y servicios en perfumería, salud, estética, óptica, contactología y ortopedia.



📍 Lisandro de la Torre 140 (5900) Villa María (Cba.)
☎ Tel: 0353-4549814 | ✉ info@onativia.com.ar
🌐 www.onativia.com.ar | 📍 mutual.onativia



Originada el 23 de marzo de 2009, MARADONA SALUD propicia la promoción, la prevención y la recuperación de la salud de la población beneficiaria.

Cuenta con Centros Propios de Prestaciones Ambulatorias, en edificios totalmente equipados en Villa María, Bell Ville, Córdoba, Rosario, General Cabrera, Río Cuarto y Río Tercero, atendidos por equipos de reconocidos profesionales.

Los centros brindan medicina familiar, complementada con las prestaciones bioquímicas, kinesiológicas, salud mental y de odontología, entre otras. Con el servicio pre-pago de Maradona Salud, el asociado accede a las prestaciones especializadas de alta tecnología que se brindan en los Centros Médicos propios y en una amplia red de prestadores.



🏠 Av. Sabattini 93 (5900) Villa María (Cba.)
☎ 0353- 4528131 / 4548484 | ✉ maradonasalud@amma.org.ar
🌐 www.maradonasalud.com.ar | 📍 Mutua Maradona Salud



ADYRA fue constituida el
29 de noviembre de 2006

Tiene como fin brindar a las familias asociadas espacios donde realizar prácticas deportivas, recreativas, contando con un lugar de esparcimiento que contribuya a mejorar su calidad de vida.

ADYRA cuenta con una Escuela de Atletismo y una Escuela de Natación. Impulsa el deporte no profesional y la recreación como formadora básica de una personalidad solidaria, democrática, justa y participativa.



🏠 Lisandro de la Torre 32 (5900) Villa María (Cba.)
☎ 0353 - 4535721 | ✉ adyra@amma.org.ar
📍 ClubADyRA



Solidaridad

COOPERATIVA DE PROVISIÓN Y CONSUMO

La Cooperativa de Provisión y Consumo Solidaridad Limitada nació el 22 de diciembre de 2006.

Su objetivo es proveer a los asociados y a la comunidad productos de excelente calidad a precios justos. Sus autoservicios y locales de venta de artículos para el hogar, son grandes impulsores de un proyecto creciente que se desarrolla en el país, a través de la Federación Argentina de Cooperativas de Consumo (FACC). Ofrecen productos de origen cooperativo o de comercialización cooperativa.

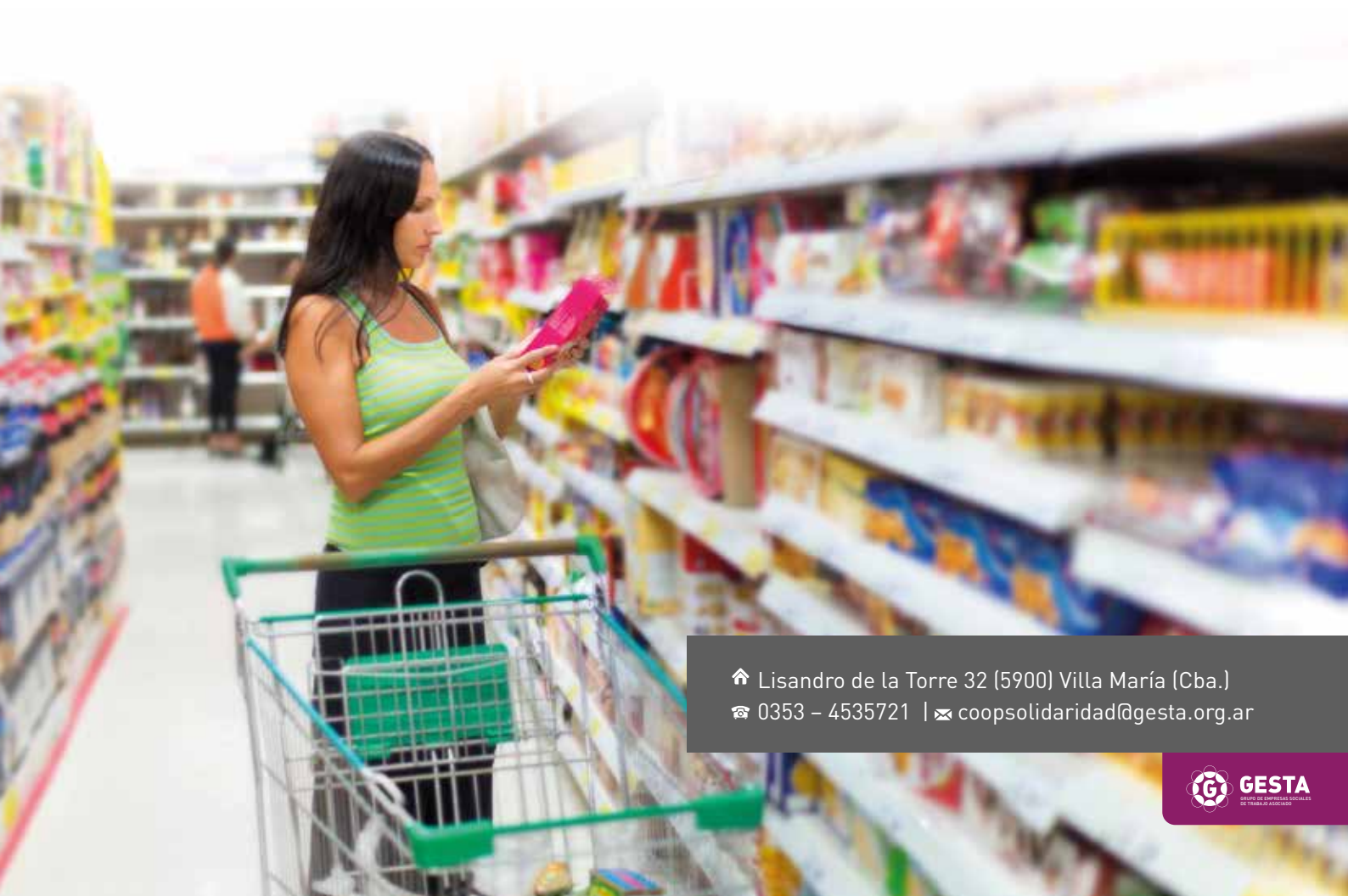

🏠 Lisandro de la Torre 32 (5900) Villa María (Cba.)
☎ 0353 - 4535721 | ✉ coopsolidaridad@gesta.org.ar



La Sociedad Educativa Argentina, SEA, es una Asociación Civil que inició sus actividades el 7 de agosto de 2007.

Mediante un instituto propio y de representaciones de Universidades Públicas y Privadas, ofrece estudiar con la modalidad semipresencial licenciaturas, tecnicaturas, posgrados, maestrías, además de la posibilidad de terminar el secundario. Posee un Programa de Educación No Formal a partir del cual brinda capacitaciones que complementan el conocimiento en cada camino profesional de sus estudiantes. En un fuerte impulso a la Responsabilidad Social Empresaria, apadrina a Jardines y Escuelas de la región.



🏠 José Ingenieros 235 (5900) Villa María (Cba.)
☎ Tel: 0353-4520847 / 4528960 | ✉ info@sea-virtual.org
🌐 www.sea-virtual.org | 📍 sociedadeducativaargentina



Compartir^{Ltda.}

Cooperativa de Provisión de Servicios
de Comunicación Social

Fundada el 8 de julio de 2008, la Cooperativa de Provisión de Servicios de Comunicación Social “Compartir” Limitada, brinda servicios de comunicación a sus asociados.

Genera y emite la señal Canal 20 TV, abierta y gratuita, que posee un alcance de más de 300.000 hogares de Villa María y la zona, cubriendo información local y regional.

C20

televisión abierta y regional

🏠 Santa Fe 1335 (5900) Villa María (Cba.)
☎ 0353-4548037/4549965 | ✉ info@c20tv.com.ar
📺 C20NOTICIAS | 📍 Canal20compartir

La Fundación CIESO, trabaja en la investigación y desarrollo del tercer sector de la economía. Fundada, el 1 de marzo de 2000, tiene su sede central en Villa María y delegaciones en Rosario, Córdoba y Capital Federal.

Estudia, investiga y asesora para la formación de mutuales, cooperativas, asociaciones civiles y otras entidades de la Economía Social. Su misión es implementar acciones tendientes a promocionar en las escuelas cursos de formación en cooperativismo y mutualismo, en una concepción no tradicional de la economía, es decir, en una economía humanizada, que considera al otro como un sujeto con derechos.



Creada el 5 de abril de 2005 la Unión de Trabajadores de Comercio y Servicios, UTRACOS, es una genuina representante de los trabajadores de comercio y servicios de Villa María y la zona.

Obtuvo su personería gremial y reconocimiento oficial tras una década de lucha y se dispone para ser quien represente y defienda los derechos de los trabajadores de la región.



📍 Lisandro de la Torre 32 (5900) Villa María (Cba.)
☎ 0353- 4535721 | 📍 Utracos | ✉ info@utracos.org.ar
🌐 www.utracos.org.ar



Cooperativa Nicolás Repetto Ltda.

La Cooperativa Nicolás Repetto, nacida el 28 de marzo de 2016, ofrece servicios y soluciones a entidades del tercer sector y pymes

Trabaja en capacitar, formar, asesorar, implementar, realizar auditorías, evaluar conformidad y certificar toda acción que se oriente a la adopción de Sistemas de Gestión.



🏠 Lisandro de la Torre 32 (5900) Villa María (Cba.)
☎ 0353 - 4535721 | ✉ cooprepetto@gesta.org.ar



GESTA

Red Nacional de Educación
sin Distancias de la Economía Social

RED GESTA

Educación sin distancias.
El 14 de Julio de 2017 se
proyectó desde Villa
María hacia el mundo la
RedGlobal de GESTA:
**educación, arte y cultura
sin distancias para todo
el mundo, sin límites al
alcance de todos.**

La Red Global de GESTA está destinada a todas aquellas personas vinculadas a la economía social que deseen ampliar sus conocimientos. El objetivo es brindar propuestas de educación, formación profesional, capacitaciones, eventos culturales, artísticos, gastronómicos, acercando distancias mediante opciones destinadas a un amplio sector.

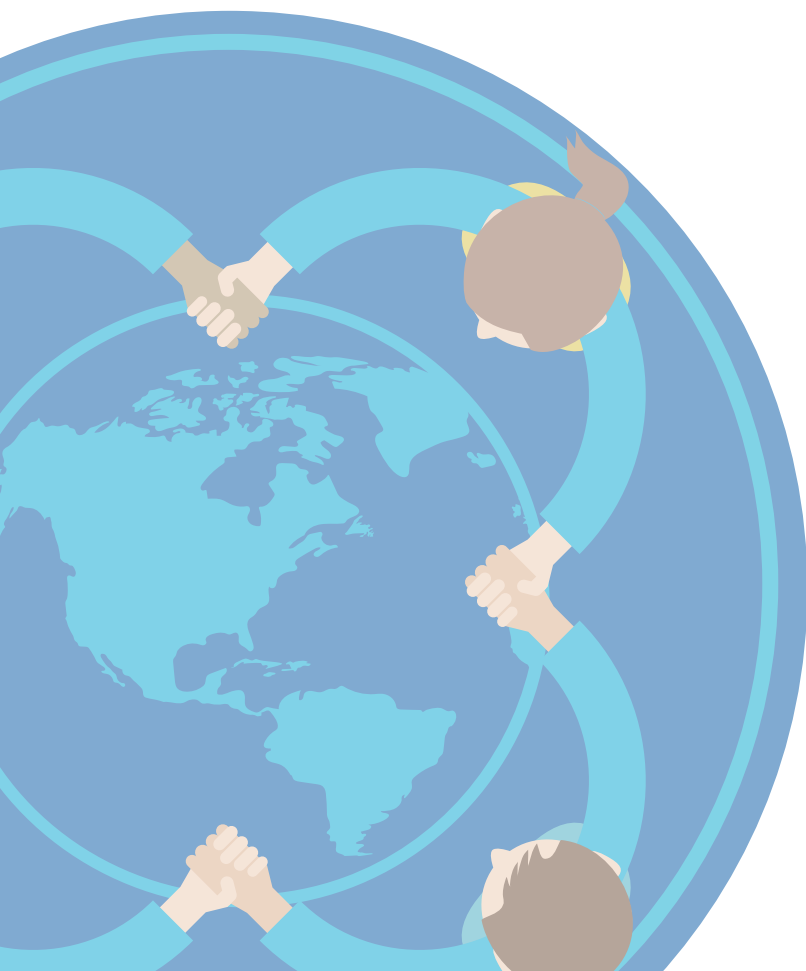

🏠 Lisandro de la Torre 32 (5900) Villa María (Cba.)
☎ 0353 - 4535721 | ✉ info@redgesta.com
📍 RedGESTA | 🌐 www.redgesta.com



Entidades agrupadas al servicio de la Economía Social

AMMA | CIESO | OSTAMMA | UTRACOS | ADYRA
SOLIDARIDAD | SEA | COMPARTIR | MUTUAL OÑATIVIA
MARADONA SALUD | NICOLÁS REPETTO



GESTA
GRUPO DE EMPRESAS SOCIALES
DE TRABAJO ASOCIADO

Asociación Civil

Sede: Lisandro de la Torre 32

Tel./Fax: (0353) 4535721

info@gesta.org.ar

Villa María - Córdoba

 Grupo Gesta

www.gesta.org.ar
